МАТЕРИАЛЫ ПО ОБОСНОВАНИЮ СХЕМЫ ТЕРРИТОРИАЛЬНОГО ПЛАНИРОВАНИЯ НЕКОУЗСКОГО МУНИЦИПАЛЬНОГО РАЙОНА ЯРОСЛАВСКОЙ ОБЛАСТИ.

КАРТА ГРАНИЦ ПОСЕЛЕНИЙ, ВХОДЯЩИХ В СОСТАВ НЕКОУЗСКОГО МУНИЦИПАЛЬНОГО РАЙОНА
М 1:50 000

УСЛОВНЫЕ ОБОЗНАЧЕНИЯ

ГРАНИЦЫ СУБЪЕКТОВ РОССИЙСКОЙ ФЕДЕРАЦИИ, МУНИЦИПАЛЬНЫХ ОБРАЗОВАНИЙ, НАСЕЛЕННЫХ ПУНКТОВ

Границы единиц административно-территориального деления Российской Федерации

существующие

- Граница муниципального района
- Граница сельского поселения
- Граница населенного пункта

ОБЪЕКТЫ ТРАНСПОРТНОЙ ИНФРАСТРУКТУРЫ

Железнодорожные пути

существующий и строящийся

- Железнодорожные линии (за исключением железнодорожных линий необщего пользования)

Автомобильные дороги

существующие и строящиеся

- Автомобильные дороги регионального или межмуниципального значения
- Автомобильные дороги местного значения

ЗЕМЛИ ПО КАТЕГОРИЯМ

существующий

- Земли населенных пунктов

ПРИРОДНЫЕ ОБЪЕКТЫ

Поверхностные водные объекты

- Водоток (река, ручей, канал)
- Водоем (озеро, пруд, обводненный карьер, водохранилище)

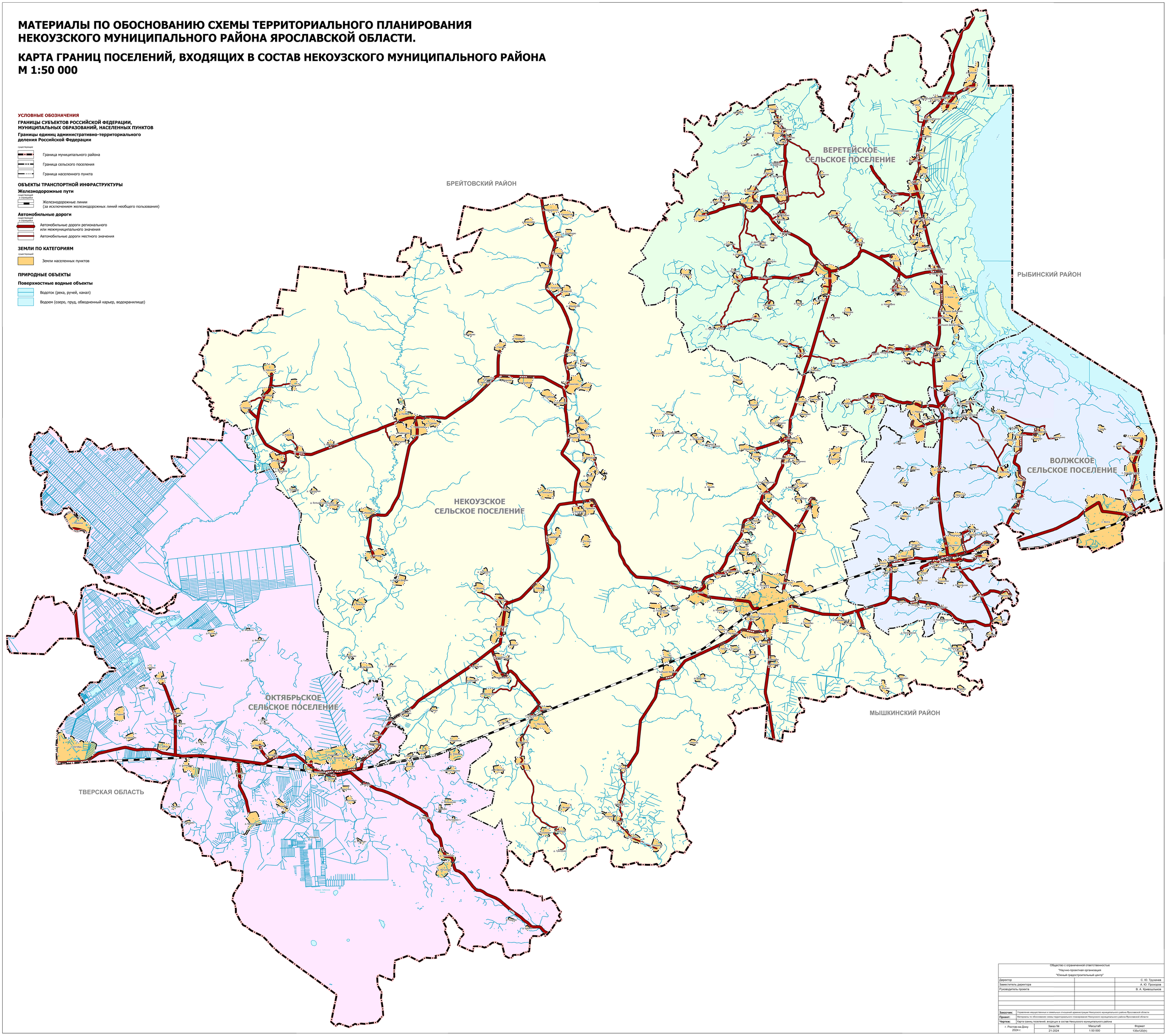

Общество с ограниченной ответственностью "Научно-проектная организация "Южный градостроительный центр"			
Директор			С. Ю. Трухачев
Заместитель директора			А. Ю. Прокоров
Руководитель проекта			В. А. Кривошлыков
Заказчик:	Управление имущественных и земельных отношений администрации Некоузского муниципального района Ярославской области		
Проект:	Материалы по обоснованию схемы территориального планирования Некоузского муниципального района Ярославской области		
Чертеж:	Карта границ поселений, входящих в состав Некоузского муниципального района		
г. Ростов-на-Дону 2024 г.	Заказ № 21-2024	Масштаб 1:50 000	Формат 135x120(h)